

DUO

MARKET RESEARCH

Resultaten Inwonerspanel

In opdracht van: Gemeente De Fryske Marren
Contactpersoon: Trycia Haaijes-van Brug

Utrecht, juli 2019

Postbus 681

3500 AR Utrecht

Telefoon: 030 263 10 80

e-mail: info@duomarketresearch.nl

website: www.duomarketresearch.nl

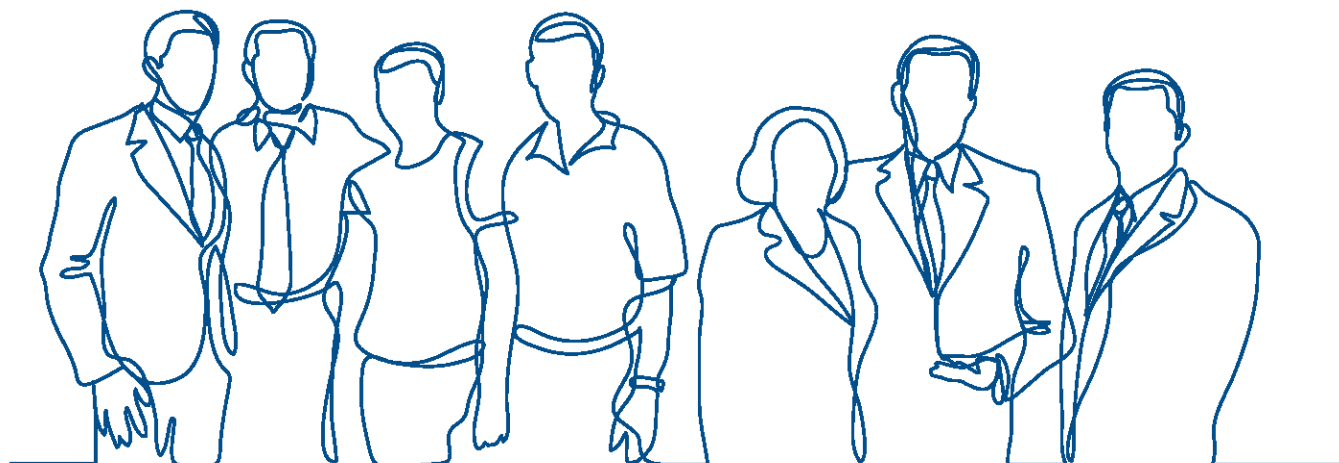

INHOUDSOPGAVE

1	ACHTERGROND EN ONDERWERPEN ONDERZOEK	3
2	ONDERZOEKSOPZET	4
3	RESULTATEN	6
3.1	Bekendheid subsidiemogelijkheden	6
3.2	Gebruik subsidiemogelijkheden.....	8
3.3	Procedure subsidieaanvraag.....	9
4	BIJLAGE	10
4.1	Verantwoording weging respons en betrouwbaarheidsmarges	10
4.2	Resultaten naar plaats	11
4.3	Open antwoorden en toelichtingen	15
4.4	Introductie e-mail en vragenlijst	22

1 ACHTERGROND EN ONDERWERPEN ONDERZOEK

DUO Market Research heeft in opdracht van gemeente De Fryske Marren een Inwonerspanel opgezet. Deze rapportage bevat de resultaten van het onderzoek dat in juli 2019 is uitgevoerd onder de leden van het Inwonerspanel.

In het onderzoek hebben we de inwoners gevraagd naar de bekendheid en het gebruik van subsidies. Zowel bij gemeente De Fryske Marren als bij de provincie Fryslân zijn er veel subsidiemogelijkheden om de leefbaarheid in kern, wijk, dorp, stad of regio te versterken. Bijvoorbeeld subsidie voor het organiseren van een evenement, openluchtspel, muziekoptredens, maar ook voor de aanleg van een pannakooi, een jeu de boulesbaan, aanschaf rolstoelboot, elektrische pont, uitbreiding (kleed)accommodaties, etc. Het blijkt dat in de afgelopen jaren ongeveer de helft van de dorpen hiervan geen gebruik heeft gemaakt. Met de uitkomst van dit onderzoek wil de gemeente achterhalen wat de redenen zijn waarom sommige dorpen geen aanvragen hebben gedaan.

2 ONDERZOEKSOPZET

Doelgroep en respons

Het onderzoek is uitgevoerd via een online enquête. Tot de onderzoekspopulatie behoren alle inwoners die lid zijn van het Inwonerspanel van gemeente De Fryske Marren.

Het online veldwerk onder de leden van het Inwonerspanel is als volgt verlopen:

1. De inwoners ontvingen een e-mail waarmee ze zijn uitgenodigd om deel te nemen aan het online onderzoek. Deze e-mail bevatte een link waarmee men direct in de online vragenlijst terecht kwam. In de e-mail is benadrukt dat de deelname aan het onderzoek geheel vrijwillig en anoniem is.
2. De vragenlijst kon via de browser worden bekeken en ingevuld.
3. Na enige tijd is er per e-mail een herinnering gestuurd naar de inwoners die op dat moment nog niet aan het onderzoek hadden meegewerkt.

Elke inwoner kon slechts één keer de vragenlijst invullen. De technische realisatie van het online veldwerk voor het onderzoek is door DUO Market Research in eigen beheer uitgevoerd en gemanaged.

Van 5 tot en met 21 juli 2019 hebben de inwoners de mogelijkheid gekregen de vragenlijst in te vullen. In totaal hebben 702 inwoners de vragenlijst ingevuld, hetgeen neerkomt op een responspercentage van 52%. De gemiddelde invulduur bedroeg bijna 4 minuten.

Respons	Aantal
Uitgenodigd (alle leden van het Inwonerspanel)	1.351
Geen medewerking/geen reactie	649
Aantal inwoners dat medewerking heeft verleend	702
Responspercentage	52%

We hebben geanalyseerd of de gerealiseerde netto-respons een afspiegeling van de gemeente vormt (voor de kenmerken leeftijd, geslacht en plaats). Na deze analyse heeft een herweging plaatsgevonden. Dit houdt in dat de antwoorden van de ondervertegenwoordigde groepen "zwaarder" meetellen. De resultaten van het onderzoek zijn, na herweging, representatief voor de gemeente als geheel. Voor een verantwoording van de respons en de herweging wordt verwezen naar de bijlage van dit rapport (zie paragraaf 5.1).

Opzet vragenlijst

De vragenlijst is in nauw overleg door de gemeente en DUO Market Research opgesteld. Voor de vragenlijst wordt verwezen naar de bijlage van dit rapport (zie paragraaf 4.4).

Opzet rapportage

Conform de reglementen en gedragscodes van de Autoriteit Persoonsgegevens zijn alle antwoorden van de respondenten anoniem verwerkt.

De resultaten van het onderzoek zijn weergegeven in grafieken (zie hoofdstuk 3). In de grafieken zijn de resultaten van de gemeente als geheel weergegeven. In bepaalde gevallen zijn de vraag en/of de antwoordcategorieën in een verkorte vorm weergegeven (voor de exacte vraagstelling wordt verwezen naar de vragenlijst). In de bijlage zijn de resultaten *per plaats* (zie paragraaf 4.2) opgenomen.

Bij bepaalde vragen is er gebruikgemaakt van de antwoordoptie "anders, namelijk". De open antwoorden bij deze antwoordoptie zijn zoveel mogelijk alsnog in een categorie ingedeeld. De *letterlijke antwoorden van inwoners op open vragen* (inclusief de resterende/overige antwoorden bij de optie "anders") zijn opgenomen in de bijlage (zie paragraaf 4.3).

3 RESULTATEN

3.1 Bekendheid subsidiemogelijkheden

Iets meer dan de helft (57%) van de inwoners is op de hoogte van het feit dat er bij gemeente en provincie financiële mogelijkheden zijn voor de subsidiëring van maatschappelijke initiatieven en nieuwe evenementen in hun eigen dorp. Inwoners die op de hoogte zijn, weten dit met name via mensen uit de buurt (40%), de (regionale) krant (37%) en de website van de gemeente (35%).

Bent u op de hoogte van het feit dat er bij gemeente en provincie financiële mogelijkheden zijn voor de subsidiëring van maatschappelijke initiatieven en nieuwe evenementen in uw dorp?

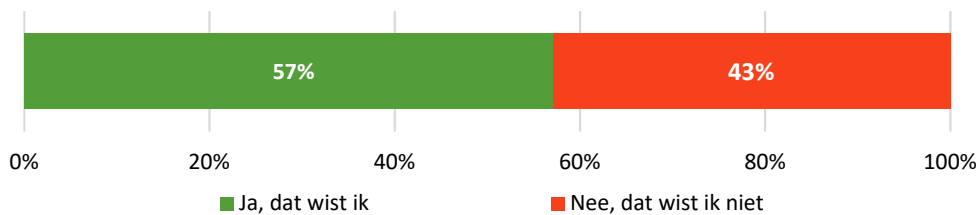

Hoe wist u dat er mogelijkheden voor subsidiering zijn?
- Gesteld indien op de hoogte van de subsidiemogelijkheden -
Meerdere antwoorden mogelijk

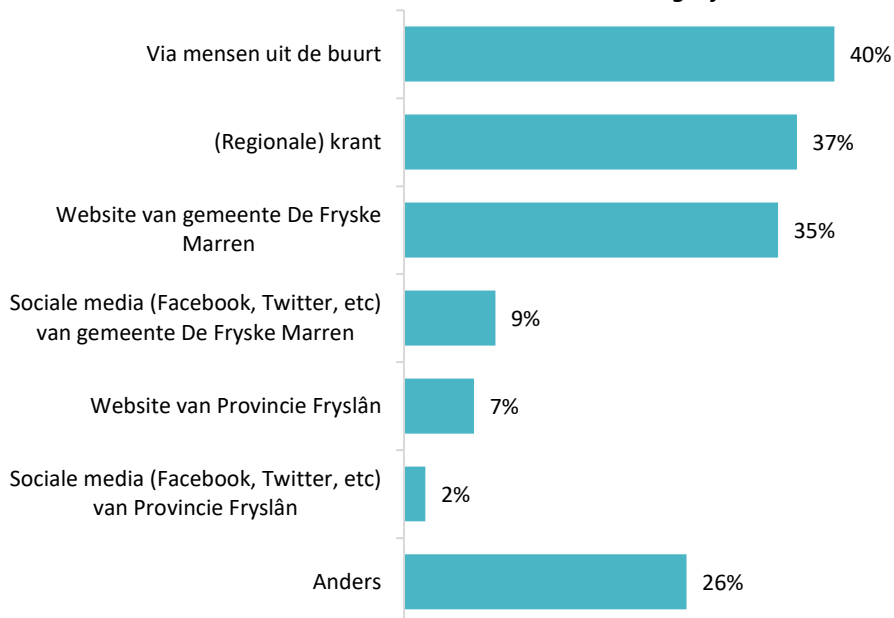

Voor een aantal subsidiemogelijkheden hebben we de bekendheid in kaart gebracht¹. Voor elke onderzochte mogelijkheid geldt dat minder dan de helft van de inwoners er bekend mee is.

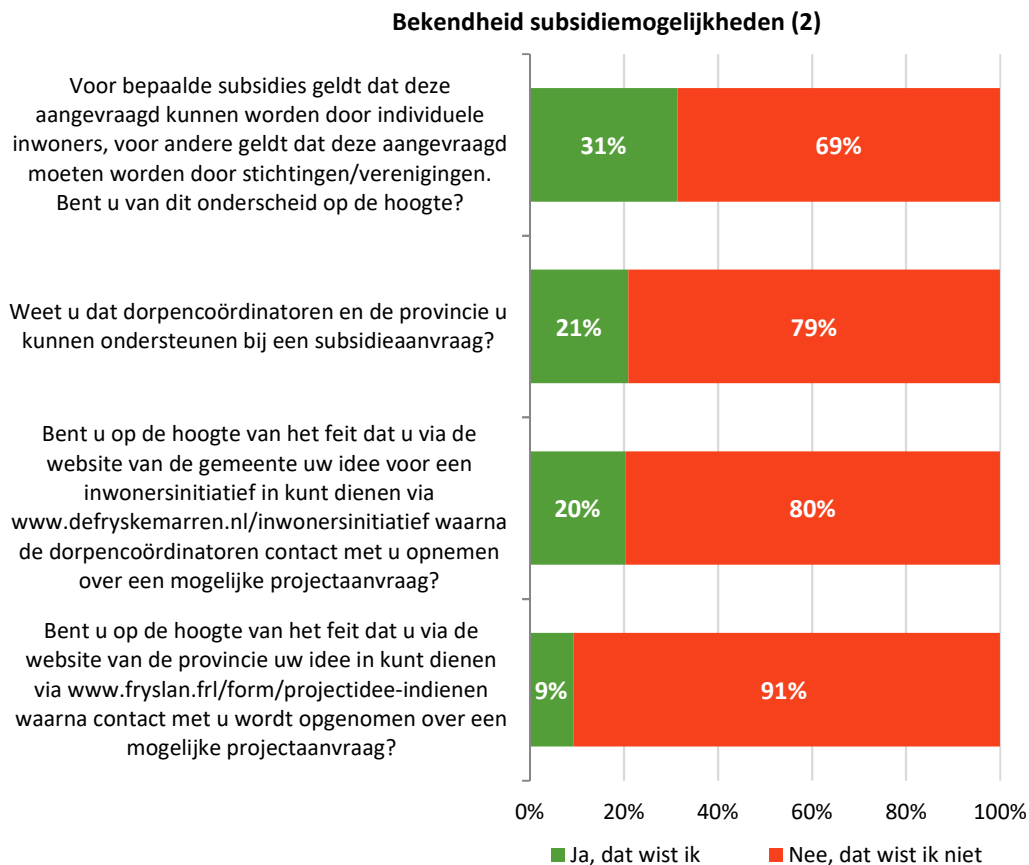
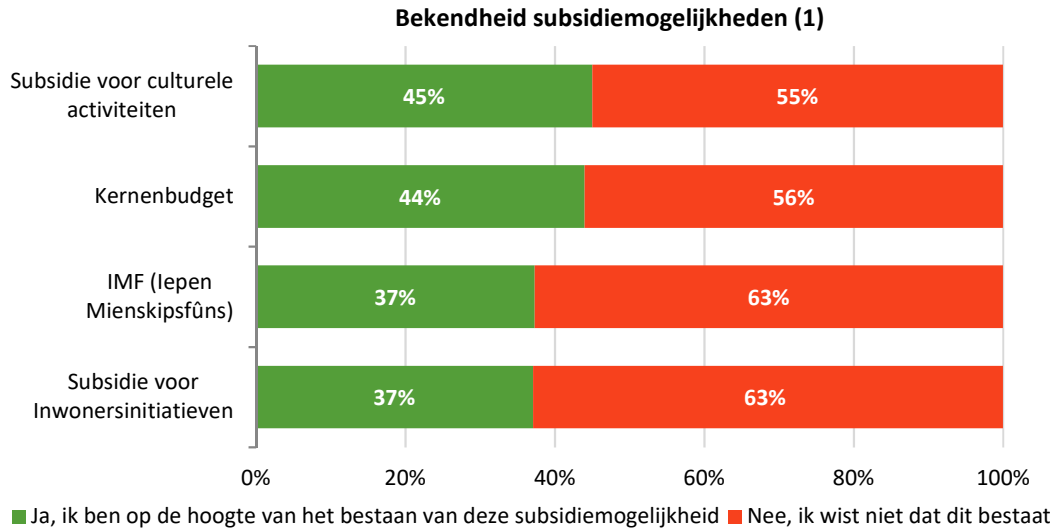

¹ In de vragenlijst is voor elke mogelijkheid een volledige beschrijving opgenomen.

3.2 Gebruik subsidiemogelijkheden

We hebben inwoners gevraagd of ze **zelf** weleens gebruik hebben gemaakt van een subsidiemogelijkheid. Het gebruik is beperkt: 93% geeft aan in de afgelopen vijf jaar van geen enkele subsidiemogelijkheid gebruik te hebben gemaakt.

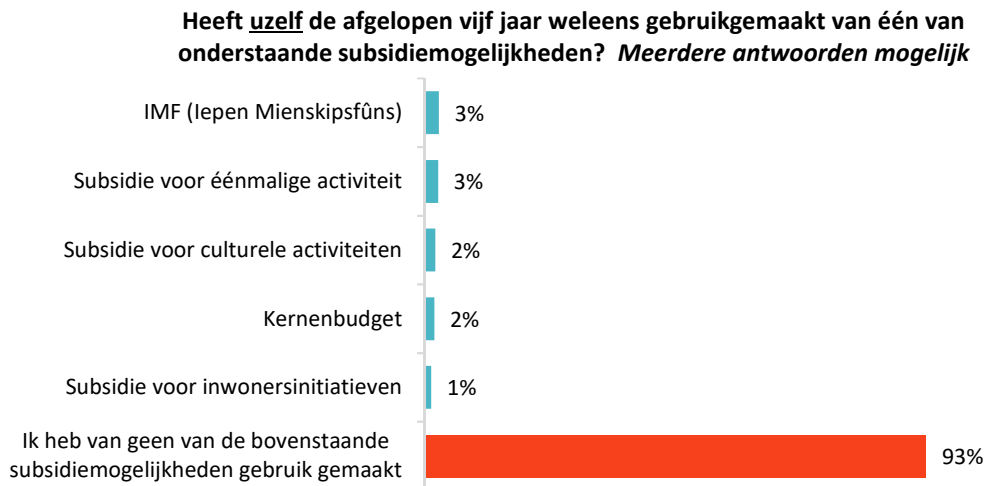

De meerderheid van de inwoners heeft er geen zicht op of een **stichting/vereniging uit hun eigen dorp** de afgelopen vijf jaar weleens gebruik heeft gemaakt van een subsidiemogelijkheid. Een kwart van de inwoners weet wel dat een stichting/vereniging uit hun eigen dorp de afgelopen vijf jaar weleens gebruik heeft gemaakt van een subsidiemogelijkheid (zie ook de bijlage met de genoemde voorbeelden).

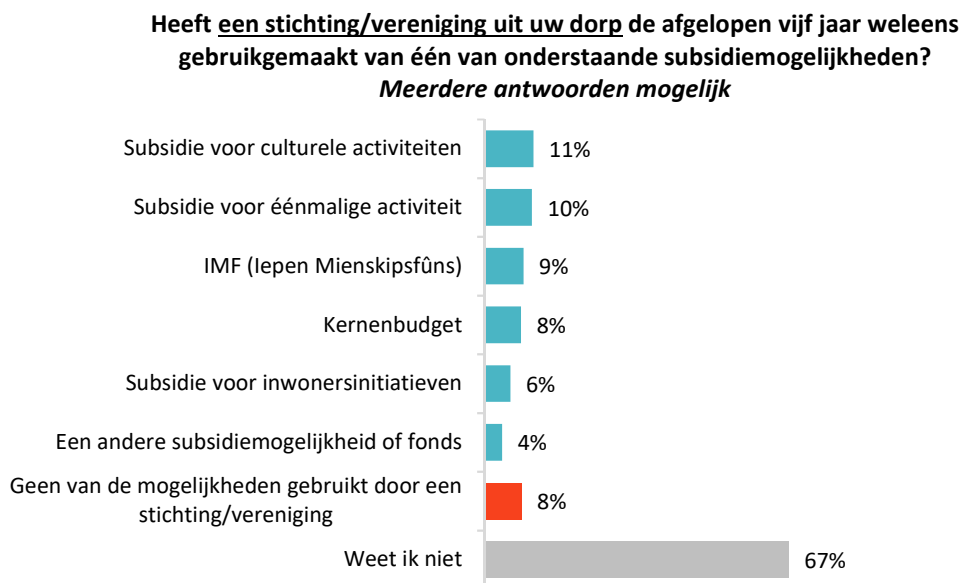

3.3 Procedure subsidieaanvraag

We hebben aan de inwoners die of zelf een subsidie hebben aangevraagd of betrokken waren bij de subsidieaanvraag van de stichting/vereniging uit hun eigen dorp, gevraagd hoe ze de procedure hebben ervaren. Dit zijn in totaal **67 inwoners**.

De meerderheid vindt dat ze voldoende persoonlijke ondersteuning vanuit de gemeente/provincie heeft gekregen bij de aanvraag van de subsidie. Ook de informatie over de procedure is voor de meerderheid duidelijk. De toelichtingen van de inwoners die niet tevreden zijn, zijn in de bijlage opgenomen. Dit geldt ook voor de suggesties en tips ten aanzien van de procedure.

Kreeg u voldoende persoonlijke ondersteuning vanuit gemeente/provincie bij de aanvraag van de subsidie? - gesteld indien zelf betrokken geweest -

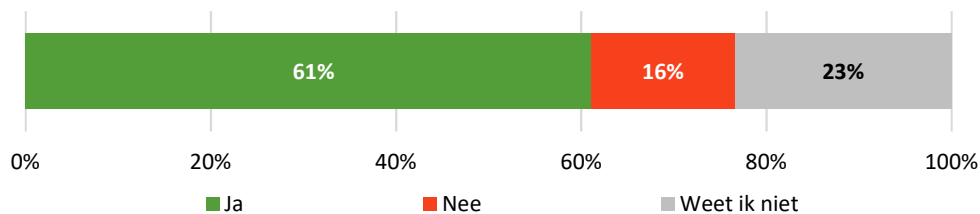

Was de informatie over de aanvraagprocedure voor de subsidie duidelijk? - gesteld indien zelf betrokken geweest -

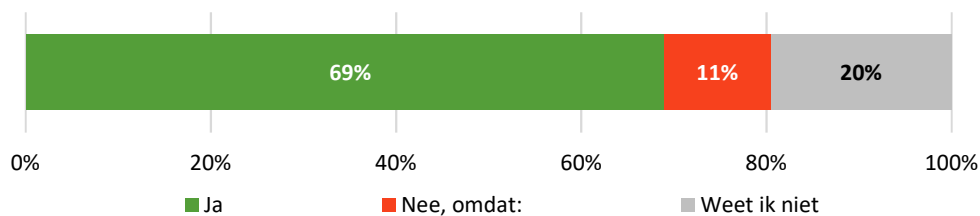

4 BIJLAGE

4.1 Verantwoording weging respons en betrouwbaarheidsmarges

Weging respons

De respons is geanalyseerd naar *geslacht, leeftijd en dorp*. Op basis van de werkelijke verdeling en de verdeling in de respons heeft een herweging plaatsgevonden. Respondenten waarvan geen achtergrondkenmerken beschikbaar zijn, hebben de weging 1 gekregen (geen herweging).

	Werkelijke verdeling	Verdeling in onderzoek	Weging
Geslacht			
• Mannen	50%	48%	1,05
• Vrouwen	50%	52%	0,95
Leeftijd			
• 16-29 jaar	18%	2%	8,86
• 30-39 jaar	13%	8%	1,58
• 40-49 jaar	19%	11%	1,70
• 50-64 jaar	27%	36%	0,75
• 65 jaar of ouder	25%	43%	0,56
Dorp/plaats			
• Joure	26%	33%	0,78
• Lemmer	20%	18%	1,08
• Balk	7%	9%	0,85
• Sint Nicolaasga	7%	5%	1,22
• Overig (kleine) plaatsen	41%	35%	1,17

Om inzicht te geven in de *nauwkeurigheidsmarges* is hieronder een tabel opgenomen waarin bij verschillende netto-respons-aantallen de bijbehorende nauwkeurigheidsmarges zijn vermeld. Hierbij is uitgegaan van een betrouwbaarheid van de resultaten van 95% (betrouwbaarheid = de mate waarin bij herhaalde meting, dezelfde resultaten worden verkregen; uitgaande van een populatie van 51.000 inwoners).

Netto-respons	Uitkomst 50%-50%	Uitkomst 75%-25%	Uitkomst 90%-10%
600	4,0%	3,4%	2,4%
702	3,7%	3,2%	2,2%
800	3,4%	3,0%	2,1%
1.000	3,1%	2,7%	1,8%

Toelichting op de tabel

Bij een netto-respons van bijvoorbeeld 'n = 702 inwoners', dient bij een onderzoeksuitkomst van bijvoorbeeld '75% van de inwoners is het eens met een stelling en 25% niet', rekening gehouden te worden met het feit dat de werkelijke percentages liggen tussen:

- wel eens met de stelling: 71,8% (75% - 3,2%) en 78,2% (75% + 3,2%);
- niet eens met de stelling: 21,8% (25% - 3,2%) en 28,2% (25% + 3,2%).

4.2 Resultaten naar plaats

In deze paragraaf worden de resultaten naar plaats gepresenteerd. We hebben hierbij de volgende verdeling gebruikt. De respons in de kleinere plaatsen is te beperkt om apart te presenteren.

	Aantal
Balk	61
Joure	231
Lemmer	127
Sint Nicolaasga	38
Overig (kleinere) plaatsen	245
Totaal	702

1. Bekendheid subsidiemogelijkheden

Bent u op de hoogte van het feit dat er bij gemeente en provincie financiële mogelijkheden zijn voor de subsidiëring van maatschappelijke initiatieven en nieuwe evenementen in uw dorp?						
	Balk	Joure	Lemmer	Sint Nicolaasga	Overig	Totaal
Ja, dat wist ik	55%	61%	55%	62%	56%	57%
Nee, dat wist ik niet	45%	39%	45%	38%	44%	43%
Totaal	100%	100%	100%	100%	100%	100%

Hoe wist u dat er mogelijkheden voor subsidiëring zijn? <i>Meerdere antwoorden mogelijk</i> - Gesteld indien op de hoogte van de subsidiemogelijkheden -						
	Balk	Joure	Lemmer	Sint Nicolaasga	Overig	Totaal
Via mensen uit de buurt	33%	37%	38%	32%	48%	40%
(Regionale) krant	41%	43%	52%	23%	31%	37%
Website van gemeente De Fryske Marren	21%	46%	45%	61%	32%	35%
Sociale media (Facebook, Twitter, etc) van gemeente De Fryske Marren	8%	12%	10%	0%	9%	9%
Website van Provincie Fryslân	6%	7%	3%	3%	8%	7%
Sociale media (Facebook, Twitter, etc) van Provincie Fryslân	3%	0%	3%	0%	2%	2%
Anders	31%	17%	28%	55%	22%	26%

Bekendheid subsidiemogelijkheden (1) <i>% bekendheid</i>						
	Balk	Joure	Lemmer	Sint Nicolaasga	Overig	Totaal
Subsidie voor culturele activiteiten	48%	47%	42%	36%	46%	45%
Kernenbudget	41%	46%	30%	26%	51%	44%
IMF (Iepen Mienskipsfûns)	34%	30%	38%	33%	43%	37%
Subsidie voor Inwonersinitiatieven	43%	33%	38%	22%	37%	37%

Bekendheid subsidiemogelijkheden (2) <i>% ja, dat wist ik</i>						
	Balk	Joure	Lemmer	Sint Nicolaasga	Overig	Totaal
Voor bepaalde subsidies geldt dat deze aangevraagd kunnen worden door individuele inwoners, voor andere geldt dat deze aangevraagd moeten worden door stichtingen/verenigingen. Bent u van dit onderscheid op de hoogte?	36%	34%	28%	24%	30%	31%
Weet u dat dorpencoördinatoren en de provincie u kunnen ondersteunen bij een subsidieaanvraag?	18%	18%	21%	14%	25%	21%
Bent u op de hoogte van het feit dat u via de website van de gemeente uw idee voor een inwonersinitiatief in kunt dienen via www.defryskemarren.nl/ inwonersinitiatief waarna de dorpencoördinatoren contact met u opnemen over een mogelijke projectaanvraag?	27%	19%	19%	10%	19%	20%
Bent u op de hoogte van het feit dat u via de website van de provincie uw idee in kunt dienen via www.fryslan.fr/form/ projectidee-indienen waarna contact met u wordt opgenomen over een mogelijke projectaanvraag?	9%	12%	9%	6%	9%	9%

2. Gebruik subsidies

Heeft uzelf de afgelopen vijf jaar weleens gebruik gemaakt van één van onderstaande subsidiemogelijkheden? <i>Meerdere antwoorden mogelijk</i>						
	Balk	Joure	Lemmer	Sint Nicolaasga	Overig	Totaal
IMF (Iepen Mienskipsfûns)	2%	1%	4%	4%	4%	3%
Subsidie voor éénmalige activiteit	3%	2%	6%	6%	2%	3%
Subsidie voor culturele activiteiten	1%	2%	2%	4%	2%	2%
Kernenbudget	0%	1%	2%	2%	3%	2%
Subsidie voor inwonersinitiatieven	1%	0%	4%	0%	2%	1%
Ik heb van geen van de bovenstaande subsidiemogelijkheden gebruik gemaakt	96%	96%	91%	90%	92%	93%

Heeft een stichting/vereniging uit uw dorp de afgelopen vijf jaar weleens gebruik gemaakt van één van onderstaande subsidiemogelijkheden? <i>Meerdere antwoorden mogelijk</i>						
	Balk	Joure	Lemmer	Sint Nicolaasga	Overig	Totaal
Subsidie voor culturele activiteiten	7%	14%	17%	10%	11%	11%
Subsidie voor éénmalige activiteit	11%	12%	13%	6%	9%	10%
IMF (Iepen Mienskipsfûns)	7%	6%	12%	12%	10%	9%
Kernenbudget	1%	4%	6%	6%	15%	8%
Subsidie voor inwonersinitiatieven	3%	2%	8%	2%	9%	6%
Een andere subsidiemogelijkheid of fonds	5%	2%	6%	6%	3%	4%
Geen van de bovenstaande subsidiemogelijkheden gebruikt door een stichting/vereniging	11%	10%	2%	6%	7%	8%
Weet ik niet	72%	69%	70%	71%	61%	67%

Het gebruik van de subsidiemogelijkheden is te beperkt om de resultaten naar de vragen over de waardering van de aanvraag naar kern uit te splitsen.

4.3 Open antwoorden en toelichtingen

Vraag 2

Hoe wist u dat er mogelijkheden voor subsidiering zijn?

Antwoorden anders, namelijk:

- Aangevraagde subsidies
- Al mee te maken gehad. Realiseren speeltuintje in de buurt
- Algemeen
- Algemeen bekend
- Algemene kennis
- Als ex-dorpsbelangbestuurder, via ambtenaren die ons bijstaan bij onze projecten
- Als medewerker van de gemeente
- Ben bestuurslid van plaatselijk belang
- Ben zelf organisator van evenementen
- Ben zelf vrijwilliger bij het dienstencentrum
- Bestuur dorpshuis
- Bestuurd lid van vereniging
- Bestuurlijke ervaring
- Bestuurslid geweest van muziekvereniging, zodoende
- Communicatie van de gemeente
- Dat weet je
- Door mijn voormalige baan bij een gemeente
- Door onze inzet in het verenigingsleven
- Door welzijnswerk
- Dorpencoördinator dfm
- Dorpsbelang
- Dorpsbelang
- Dorpsbelang
- E-mailservice berichten over uw buurt
- Een collega
- Eens gehoord
- Ergens een keer gehoord dat je voor bepaalde dingen iets kan aanvragen
- Ervaring
- Ervaring
- Ervaring met aanvragen voor een evenement
- Ervaring uit het verleden
- Ervaringsdeskundige in het aanvragen van subsidies bij gemeente en provincie en fondsen tgv het organiseren van concerten ed
- Facebook lemster nijs lemster krant
- Functioneren in pl.belang
- Geen idee maar uin ieder geval niet via de gemeente
- Geinformeerd bij de gemeente.
- Heb jaren gewerkt in een gesubsidieerde organisatie
- Huurdersver
- Ik ga er algemeen van uit dat bepaalde evenementen subsidie kunnen krijgen, wel eens gehoord denk ik, maar mij is niet precies duidelijk hoe en wat.
- Ik heb goede contacten op het gemeentehuis
- Internet
- Is altijd zo geweest
- Ken gesubsidieerde evenementen
- Ledenvergaderingen van verenigingen
- Lidmaatschap ouderenkoepel
- Mail van de gemeente nieuwsbrief
- Media algemeen
- Mijn werk
- Mondelinge overlevering
- Nieuwsbrief van de gemeente, geloof ik

- Nieuwsbrief van gemeente
- Omdat de subsidie die de biljartclub voor 55plussers kreeg is afgeschaft.
- Ooit zelf beroep op gedaan voor buurtvereniging
- Plaatselijk belang
- Plaatselijk belang
- Plaatselijk belang
- Realisatie door gemeente gesubsidieerd oefenterreintje
- Redelijk bekend
- Toen ik actief was voor plaatselijk belang balk vooruit
- Uit eigen inspanning; maken daar gebruik van als fryske marren vitaal
- Van mijn collega's
- Vanuit politieke belangstelling
- Vanuit publicaties plaatselijk belang
- Vereniging
- Verenigingen
- Verenigingsleven
- Veronderstelling
- Via acties van mijn koor
- Via andere mensen (niet uit de buurt)
- Via bestuur tennisvereniging
- Via bestuur van wereldwinkel
- Via betreffende ambtenaar van de gemeente
- Via de dorpencoördinator
- Via de dorpscoördinator
- Via de muziekvereniging
- Via de politiek
- Via diverse besturen
- Via dorpscoördinator
- Via eigen aanvraag
- Via het koor waar ik bij zing en in het bestuur heb gezeten
- Via het vroegere miks
- Via mijn werk
- Via mijn werk
- Via miks welzijn
- Via muziekvereniging
- Via netwerk
- Via ons koor
- Via plaatselijk belang.
- Via sportbond
- Via vereingingsleven
- Via verenigingswerk
- Via vrijwilligersorganisatie
- Via werk
- Via werk
- Via werk
- Via werkgever
- Website lemsternijs
- Weet ik niet meer
- Weet niet
- Weet niet
- Werk
- Werk
- Werk bij de gemeente
- Werkgerelateerd
- Werkgever
- Werkzaam als voorzitter. We vragen vaak subsidie aan.
- Zelf regelen
- Zit in bestuur plaatselijk belang

Vraag 12

Heeft een stichting/vereniging uit uw dorp de afgelopen vijf jaar weleens gebruik gemaakt van één van onderstaande subsidiemogelijkheden?

Antwoorden anders, namelijk:

- Aed
- Anjerfonds; stichting westermeer, rabobank, gemeente skarsterlan
- Bas backer
- Biljartclub 55plussers
- Burendag
- Diverse stichtingen in het dorp
- Een aantal jaren geleden was ik secretaresse een bepaalde commissie wij kregen als stichting toen nog een kleine jaarlijkse subsidie.
- Energie besparende werkzaamheden
- Het mede financieren van een aanlegsteiger en walstroom in de haven van delfstrahuizen
- Jantje beton / oranjefonds
- Kern met pit
- Ondersteuning vrijwilligerswerk
- Oranjefonds, kansfonds, vsb
- Pont terherne
- Prins bernhard fonds
- Rabo, bas backer etc.
- Rabobank, bas backerfonds
- Rabobank, st.westermeer, siep jellesmafonds
- Sport
- Stichting westermeer
- Stichting westermeer
- Stimulering nieuwe sportinpuls
- Verschillende fondsen
- Was afgeschaft
- Westermar
- Westermar fonds
- Westermar stichting, rabobanksubsidie. Siep jellesmafonds

Vraag 13

Kunt u projecten noemen in uw dorp waarvoor subsidie is aangevraagd? Het gaat om projecten uit de afgelopen vijf jaar.

Antwoorden van Ja, namelijk:

- 700 jarig bestaan van Snikzwaag
- Aanleg jeu de bouilli baan, bankjes bij de kerk
- Aanleg jeu de boulesbaan, historisch kijkfeest
- Aanleg multifunctionele playground TV Joure
- Aanleggen padelbanen bij tennisclub
- Aanlichting centrum
- AED
- AED Joure, Vervoersdienst, Present, welzijnswerk
- Allegorische optocht, dacht ik?
- Atelier en tuin dagen 2018
- Bakhuizen, Mirns en Rijs
- Better Bakhuizen, duofiets, Dorpshulp
- Bijen veldjes
- Bijenlint
- Bijenweide
- Bijenweide_fitnestoestellen voor buiten-
- Biljartclub 55plussers
- Blauwe diesel project
- Bloembakken

- Bloembakken. Buurtfeestje.
- Buitenspeeldag / Burendag
- Buitensport
- Buurt-bbq
- Concerten enz.
- Concerten, openluchttheater
- Cultuur project Culturele Hoofdstad
- De Wissel,
- Dickens
- Dickens, Glemmer
- Dorpfeest
- Dorpsactiviteit met sport en spel (eenmalig)
- Dorpsbijeekunst Oudehaske juni 2019
- Dorpstuin en jeu de boulesbaan
- Dorpstuin, jeu de boules baan
- Eastersimmer
- Een bankje.
- Energie bewustwording bij dorpsbewoners
- Evenementen, optredens
- Festiviteiten rondom de viering van het 150 jarig jubileum van de ijsclub.
- Fiespont terherne, outdoor fitness, iepen mienskip voor Proef de Kunst
- Fietsveer Fietsa Versa
- Fitness toestellen, pont Terherne
- Fitnesspark Elahuizen
- Fitnesspark Langweer, Pannakooi bij school
- Fitnesspark, colorryn, etc
- Fitnis apparatuur en bloemenweide
- Fitnisspark in Delfstrahuizen. Uitbreiding aanleg steiger. Realisatie {MSG} sanitair gebouw
- Glemmer
- Gondelvaart
- Groene loper wandelpaden
- Groene wandelpaden
- Hasker Pompke, slotbijeekkomst toekomst Oudehaske
- Herman Gorter, verplaatsen van ene speelplaats, Balk Boterdorp, Wandelroutes
- Het Iepenloftspul
- Huiskamergesprekjen met inwoners over de toekomst van hun dorp
- Iepen loftspul bantega (denk ik)
- Iepenloftspul
- Iepenloftspul
- Iepenloftspul bantega
- Iepenloftspul Bantega
- Igo galama
- Ijsclub Oudehaske, subsidie nieuwe koek en zopie kar
- Ik meen dat er voor de nieuwe fluisterboot in de Luts subsidie is verkregen, voor het varen met gehandicapten en ouderen?
- In moaie jûn yn oktober
- Internationale Dag van de Ouderen
- It Lokaal - onderdak voor cultureel Joure
- It Lokaal voor cultureel centrum
- Jeu de boule baan
- Jeu de Boule baan
- Jeu de boule baan in Harich
- Jeu de boulesbaan
- Jeu de boules baan
- Kabelbaan, interactief voetbalveldje
- Kerkenpaed
- Koren
- Kulturhus

- Kunstkring Gaasterland
- Kunstmarkt Balk
- Kunstmarkt, kunst aan de Luts
- Lemster Dickens Festijn
- Loren korpsen
- Moestuin bijenweides
- Musical Ruth en Mozes
- Muziek aan de Luts
- Muziekkorps
- Muziekproject
- Muziekuitvoeringen, sportuitvoeringen jubilea
- Muzikale uitvoeringen van plaatselijke koren / orkesten
- Nacht van de nacht
- Nacht van de Nacht, Groeneloper, Audio Bûtertour
- Nazomeren
- O.a.: Oprichten Jeu de boulebaan
- Ooggetuigenverslagen over oorlog.. Vliegtuug in schar.
- Openluchtspel
- Openluchttoneel in Oudega, over Ige Galama
- Oprichten/starten stichting filmhuis Joure
- Outdoor fitness
- Outdoor fitness
- Outdoor fitnesspark, pannakooi
- Outdoorfitnesspark, samen eten
- Paasproject Samar en Melodia
- Panna veld, Jeu de boules, oprichting Dorpshulp, Dorpsplein, Bloembakken, Duofiets
- Pannakooi
- Pannakooi
- Pannakooi
- Pannakooi
- Pannakooi en fitness toestellen
- Pannakooi Lemsterpark en fitnesscircuit
- Pannakooi, Jeu de Boules Baan
- Pannakooi, ouderenbijeekomsten
- Pannaveldje, Jeu de boulesbaan, bloembakken
- Piterstun
- Plaatselijk belang, naai en handwerkcochtend, cultimusic, manneninloop, fervedeasje op snein
- Plaatsen van bankjes in het dorp
- Pleinverlichting, Wandelpad, herstel De Wissel
- Podium Gorter
- Pontje Terherne
- Skutsje, glemmer,
- Speeltuinen, outdoor fitness apparaten, duo fier
- Speelvoorzieningen
- Sporttoestellen
- Sportveldjes en fruitbomen.
- Stichting Humanitas, Versus
- Stichting it Lokaal
- Stichting Oud Lemmer
- Subsidie voor de bouw van kleedkamers tbv damesvoetbal
- Subsidie voor een musical van een mannenkoor z.g. Jochanan van Patmos
- Survivalbaan, kabelbaan
- Tennistafel en een jeu de boules baan
- Terhernster fiets-voetpont
- The Who openlucht spel te Joure
- Tuin en are
- Uitvoering door het koor Les Rigoloux
- Uitvoering muziek/koor

- Verbouwing kleedgelegenheden De Walde als ook het plaatsen van led verlichting. (Is nog bezig)
- Verlichting oude toren
- Verlichting Voetbalveld Renado
- Verlichting, wandelpad
- Vlaggenmast in de Buurt Roun de Kolk
- Voetbalvereniging subsidie
- Walbeschoeiing en walsteiger, renovatie 't Gemaaltsje, SSO
- Werk- en leerlocatie It Bûterhûs, audiotour Balk Boterdorp
- Zonnepanelen op dorps huis; pannakooi

Vraag 15

Wat vond u van de aanvraagprocedure?

Kreeg u voldoende persoonlijke ondersteuning vanuit gemeente/provincie bij de aanvraag van de subsidie?

Antwoorden van Nee, omdat:

- Ambtenaren alleen op eigen onderdeel kunnen begeleiden en ze niet breder durven te zien
- Een toekenning van subsidie vaak heel veel tijd en energie kost. Toekenning wordt vaak geremd door de stroperigheid bij de gemeente.
- Er niet akkoord is gegaan om subsidie te krijgen
- Er steeds moeizaam onderhandeld moet worden
- Iemand anders van de werkgroep de kar procedureel trok
- Ik was aangever voor de aanvrager
- Je moet alles zelf doen.
- Kreeg geen hulp van betreffende ambtenaar
- Men het redelijk snel ondanks enthousiasme snel afwees
- Niet meedenkend en andere sportclubs ontvangen wel gelden (vb bij voetbal onderhoudt de gemeente grasmatten en bij hockey werd grasveld aangelegd)
- Prima dorpenondersteuner
- Structurele subsidie voor theater e.d. Niet beschikbaar was
- Subsidie werd afgeschaft
- We kwamen niet in aanmerking voor subsidie. Een vioolgroepje van 4 violisten en 1 dirigent
- We zelf handelden

Vraag 16 -

Was de informatie over de aanvraagprocedure voor de subsidie duidelijk?

Antwoorden van Nee, omdat:

- En best streng voor een burger met een leuk idee
- Het met subsidies altijd wel wat moeilijk wordt gemaakt
- Het was hogere wiskunde om het hele traject te doorlopen
- Ingewikkelde vragen. Niet eenvoudig. Projectplan moet aan verschillende eisen voldoen. Eenvoudig is dat niet.
- Neen formulier invullen en dan afwachten of het lukt.
- Vage bedoening, trage procedures
- Weet ik niet meer, maar wij treden niet vaak genoeg op
- Wel om enige toelichting gevraagd.
- Zie vorig antwoord

Vraag 17 - indien vraag 11=ja en/of vraag 12=ja

Heeft u tips of suggesties hoe de gemeente en/of de provincie de subsidieaanvraag verder kan verbeteren?

Antwoorden van Ja, namelijk:

- Af en toe (bv. 4x p. Jaar een advertentie
- Bekend maken welke subsidies de afgelopen jaren zijn verstrekt
- Beter voorlichting van de mogelijkheden, mensen attenderen op de mogelijkheden
- Door meer betrokkenheid bij de aanvragen en oppassen en de doeleinden voor terrorisme haat e.d. Zoals bijv. Bds goed te onderscheiden
- Dorpencoördinatoren kunnen behulpzamer zijn
- Duidelijker en eenvoudiger
- Eén begeleider op een aanvraag zetten, die ons door het ambtenarenbos kan leiden
- Een goede beoordelingscommissie samenstellen
- Een paar jaar geleden werden alle subsidies gestopt, omdat er bezuinigd moest worden. waarom dan nu dit onderzoek??
- Een positief gesprek aan te gaan over de aanvraag
- Eenvoudiger formulier
- Eenvoudiger maken en geen initiatieven uitsluiten
- Elke aanvraag afzonderlijk bekijken. Er zijn bijzondere aanvragen die ook een bijzonder besluit verdienen.
- Gebruik maken van welzijnswerkers die dicht bij de inwoners staan
- Geef de ouderen in ons dorp de subsidie terug die is afgeschaft een paar jaar geleden 55+
- Hou het simpel in normale taal (jip en janneke)
- Ik heb van horen zeggen dat de dorpscoördinator behulpzaam moet zijn om aanvragen te doen. Mijn tip zo dan ook zijn om de aanvraagprocedure zodanig te vereenvoudigen dat een burger dat zelf kan doen. En daarnaast veel meer kenbaar maken wat er allemaal gesubsidieerd kan worden.
- In de publicaties v.d. Gemeente met voorbeelden komen
- Kleine amateurgroepjes subsidiëren, zonder al te veel eisen te stellen
- Mee openheid hier overin
- Meer bekendheid aan geven.
- Meer geld om plannen te maken (proces geld)
- Meer luisteren naar de mensen
- Meer meedenken met sportclub, een florierende sportclub is goed voor (pr) gemeente en (aspirant) bewoners, dus in breder perspectief bekijken
- Meer onder de aandacht brengen.
- Niet verwachten dat alle mensen het via internet kunnen regelen. Binnestappen op gemeentehuis zou ook mooi zijn. Ik mis ook de berichten zoals voorheen in de jouster courant
- Nog meer promoten mogelijkheden
- Regelmatige publicatie in regioweekbladen
- Veel meer actief marketen richting verenigingen
- Veel transparanter communiceren
- Via dorpencoördinatoren, succesverhalen melden in de media
- Zorg voor minder stroperigheid. Zorg voor snellere toekenning

4.4 Introductie e-mail en vragenlijst

E-mail introductie

Beste panelleden,

Graag vragen wij uw medewerking aan een nieuwe peiling met als onderwerp subsidiemogelijkheden. Zowel bij gemeente De Fryske Marren als bij de provincie Fryslân zijn er veel subsidiemogelijkheden om de leefbaarheid in kern, wijk, dorp, stad of regio te versterken. Bijvoorbeeld subsidie voor het organiseren van een evenement, openluchtspel, muziekoptredens, maar ook voor de aanleg van een pannakooi, jeu de boulesbaan, aanschaf rolstoelboot, elektrische pont, uitbreiding (kleed)accommodaties, etc.

Het blijkt dat in de afgelopen jaren ongeveer de helft van de dorpen hier geen gebruik van heeft gemaakt. Gemeente en provincie willen achterhalen wat hier de redenen van zijn, omdat zij de beschikbare subsidies graag zo optimaal mogelijk willen (blijven) inzetten.

We vragen dan ook graag uw medewerking aan dit onderzoek. Het invullen van de vragenlijst zal circa 5 minuten duren. Natuurlijk is de deelname volledig vrijwillig en worden uw antwoorden anoniem verwerkt. U kunt met het onderzoek starten door op de onderstaande link te klikken: [\[!LINK!\]](#)

Voor eventuele vragen kunt u contact opnemen met ondergetekende. Dit kan via de e-mail (a.van.grootheest@duomarketresearch.nl) of telefonisch (030-2631085).

Mede namens gemeente De Fryske Marren wil ik u hartelijk danken voor uw medewerking.

Met vriendelijke groet,
Onderzoeksbureau DUO Market Research

Aart van Grootheest

Inleiding

Zowel bij gemeente De Fryske Marren als bij de provincie Fryslân zijn er veel subsidiemogelijkheden om de leefbaarheid in kern, wijk, dorp, stad of regio (*hierna wordt alleen nog gesproken over dorp maar wordt ook kern, wijk, stad en regio bedoeld*) te versterken.

Bijvoorbeeld subsidie voor het organiseren van een evenement, openluchtspel, muziekoptredens, maar ook voor de aanleg van een pannakooi, een jeu de boulesbaan, aanschaf rolstoelboot, elektrische pont, uitbreiding (kleed)accommodaties, etc. Het blijkt dat in de afgelopen jaren ongeveer de helft van de dorpen hiervan geen gebruik heeft gemaakt. Met de uitkomst van deze vragenlijst willen wij graag achterhalen wat de redenen zijn waarom sommige dorpen geen aanvragen hebben gedaan.

Vraag 1

Bent u op de hoogte van het feit dat er bij gemeente en provincie financiële mogelijkheden zijn voor de subsidiëring van maatschappelijke initiatieven en nieuwe evenementen in uw dorp?

1. Ja, dat wist ik
2. Nee, dat wist ik niet -> door met vraag 3

Vraag 2

Hoe wist u dat er mogelijkheden voor subsidiëring zijn? *Meerdere antwoorden mogelijk*

1. (Regionale) krant
2. Website van gemeente de Fryske Marren
3. Website van Provincie Fryslan
4. Sociale media (Facebook, Twitter, etc) van gemeente de Fryske Marren
5. Sociale media (Facebook, Twitter, etc) van Provincie Fryslan
6. Via mensen uit de buurt
7. Anders, namelijk:.....

Vraag 3 - 6

Hierna leggen we u enkele subsidiemogelijkheden van de provincie en/of gemeente voor. Kunt u van elk van deze subsidiemogelijkheden aangeven of u van het bestaan afweet?

	Ja, ik ben op de hoogte van het bestaan van deze subsidiemogelijkheid	Nee, ik wist niet dat dit bestaat
3. Kernenbudget: <i>Subsidie uit het kernenbudget kan aangevraagd worden door plaatselijke belangen voor fysieke en sociale projecten in en om een dorp of stad, zoals, pannakooi, wandelpaden, fitnestoestellen, bijenweides, bankjes, dorps hulp, etc.</i>	o	o
4. Subsidie voor Inwonersinitiatieven: <i>Subsidie voor sociale activiteiten in uw buurt waarbij inwoners elkaar ontmoeten en naar elkaar omzien. Voorbeelden zijn duofiets, met elkaar eten, kinderkoor, activiteiten voor ouderen etc.</i>	o	o
5. IMF (Iepen Mienskipsfûns): <i>Subsidie voor leefbaarheid in dorp zoals, uitbreiding kleedkamers, rolstoelboot, bloembakken, jeu de boulesbaan, dorps tuin, evenementen etc.)</i>	o	o
6. Subsidie voor culturele activiteiten: <i>Subsidie voor éénmalige openbare activiteiten op het gebied van cultuur. Daarbij kunnen we denken aan een voorstelling, expositie of presentatie in de disciplines muziek, theater, dans, beeldende kunst, fotografie, film, digitale kunst, letteren of erfgoed etc.)</i>	o	o

Vraag 7

Voor bepaalde subsidies geldt dat deze aangevraagd kunnen worden door individuele inwoners, voor andere geldt dat deze aangevraagd dienen te worden door stichtingen/verenigingen.

Bent u van dit onderscheid op de hoogte?

1. Ja, dat wist ik
2. Nee, dat wist ik niet

Vraag 8

Bent u op de hoogte van het feit dat u via de website van de provincie uw idee in kunt dienen via www.fryslan.fr/form/projectidee-indienen waarna contact met u wordt opgenomen over een mogelijke projectaanvraag?

1. Ja, dat wist ik
2. Nee, dat wist ik niet

Vraag 9

Bent u op de hoogte van het feit dat u via de website van de gemeente uw idee voor een inwonersinitiatief in kunt dienen via <https://www.defryskemarren.nl/inwonersinitiatief> waarna de dorpencoördinatoren contact met u opnemen over een mogelijke projectaanvraag?

1. Ja, dat wist ik
2. Nee, dat wist ik niet

Vraag 10

Weet u dat dorpencoördinatoren en de provincie u kunnen ondersteunen bij een subsidieaanvraag?

1. Ja, dat wist ik
2. Nee, dat wist ik niet

Vraag 11

Heeft **uzelf** de afgelopen vijf jaar weleens gebruik gemaakt van één van onderstaande subsidiemogelijkheden? *Meerdere antwoorden mogelijk*

1. Kernenbudget
2. Subsidie voor inwonersinitiatieven
3. IMF (Iepen Mienskipsfûns)
4. Subsidie voor culturele activiteiten
5. Subsidie voor éénmalige activiteit
6. Geen van de bovenstaande subsidiemogelijkheden gebruikt

Vraag 12

Heeft een stichting/vereniging uit uw dorp de afgelopen vijf jaar weleens gebruik gemaakt van één van onderstaande subsidiemogelijkheden? *Meerdere antwoorden mogelijk*

1. Kernenbudget
2. Subsidie voor inwonersinitiatieven
3. IMF (Iepen Mienskipsfûns)
4. Subsidie voor culturele activiteiten
5. Subsidie voor éénmalige activiteit
6. Een andere subsidiemogelijkheid of fonds, namelijk:.....
7. Geen van de bovenstaande subsidiemogelijkheden gebruikt door een stichting/vereniging
8. Weet ik niet

Vraag 13

Kunt u projecten noemen in uw dorp waarvoor subsidie is aangevraagd? Het gaat om projecten uit de afgelopen vijf jaar.

1. Ja, namelijk:.....
2. Nee

Vraag 14

Bent u zelf betrokken geweest bij de subsidieaanvraag?

1. Ja
2. Nee

Vraag 15-17: gesteld indien respondent zelf betrokken was bij de aanvraag (op basis van vraag 11 en vraag 14)

Vraag 15

Wat vond u van de aanvraagprocedure?

Kreeg u voldoende persoonlijke ondersteuning vanuit gemeente/provincie bij de aanvraag van de subsidie?

1. Ja
2. Nee, omdat:.....
3. Weet niet

Vraag 16

Was de informatie over de aanvraagprocedure voor de subsidie duidelijk?

1. Ja
2. Nee, omdat:.....
3. Weet niet

Vraag 17

Heeft u tips of suggesties hoe de gemeente en/of de provincie de subsidieaanvraag verder kan verbeteren?

1. Ja, namelijk:.....
2. Nee
3. Weet niet